



**ESCOLA FAMÍLIA AGRÍCOLA**

**SANTA CRUZ DO SUL - RS**

**ENSINO MÉDIO TÉCNICO EM AGRICULTURA**

# RELATÓRIO DE ATIVIDADES 2010

**Formação a  
Serviço do  
Desenvolvimento  
Local Sustentável  
e Solidário**

Santa Cruz do Sul, janeiro de 2011.



# Apresentação

O presente relatório tem por finalidade apresentar e prestar conta de todas as ações e atividades desenvolvidas no ano letivo de 2010 pela Escola Família Agrícola de Santa Cruz do Sul - EFASC. A EFASC é uma Escola de Ensino Médio e Técnico em Agricultura que utiliza a metodologia da Pedagogia da Alternância, sendo um modelo diferenciado de educação voltado especialmente para a juventude do campo. Os jovens permanecem por uma semana na EFASC e outra junto à sua família, onde aplica o conhecimento e aprendizagem.



## 1 ano de EFASC

No dia 1º de março de 2010 foi comemorado o primeiro ano de existência da EFASC, celebrando a sua consolidação junto ao Vale do Rio Pardo, ofertando uma educação voltada à realidade da Agricultura Familiar.

A seguir, conheça melhor o nosso sistema de funcionamento, a metodologia utilizada, bem como as atividades desenvolvidas:

Boa Leitura!

# Sumário

- Histórico..... 4
- Nova Gestão ..... 5
- Infraestrutura..... 6
- Novidades para 2010 ..... 7
- A EFASC em Números ..... 8
- Pedagogia da Alternância ..... 9
- Planos de Estudo ..... 10
- Atividades de Formação ..... 12
- Práticas Agrícolas ..... 14
- Visitas de Estudo ..... 15
- Eventos ..... 17
- Visitas às Famílias ..... 20
- Intercâmbio Institucional ..... 22
- Intercâmbio DEULA ..... 23
- Credenciamento Técnico ..... 24
- Prêmios de Reconhecimento ..... 25
- Entidades Parceiras ..... 26
- Desafios ..... 29

# Histórico



Credenciamento e autorização de funcionamento pelo Conselho Estadual de Educação – CEED/RS



Processo de seleção dos primeiros 50 estudantes a ingressarem na EFASC.



Ato de inauguração, com o início das atividades letivas em 2009.

A Escola Família Agrícola de Santa Cruz do Sul - EFASC foi inaugurada no dia 1º de março de 2009, graças ao intenso trabalho de mobilização popular e de diversas articulações institucionais. Construída por várias mãos, nasce assim a primeira Escola Família Agrícola do sul do Brasil. O primeiro ato de constituição ocorreu com a criação da AGEFA - Associação Gaúcha Pró-Escolas Famílias Agrícolas, no dia 25 de julho de 2008. A AGEFA é uma associação sem fins lucrativos que, além de ser a representação a nível estadual, é filiada à UNEFAB - União Nacional das Escolas Famílias Agrícolas do Brasil. É também a mantenedora da EFASC, respondendo integralmente pela sua gestão.



Assembleia de criação da AGEFA

# Nova Gestão

Antecedendo o início do ano letivo, a EFASC passou por mudanças em sua estrutura administrativa. Alcançou-se com essa nova configuração uma gestão compartilhada e descentralizada, formando-se um grupo de coordenação, para compartilhar as atividades e responsabilidades no dia-a-dia da vivência na EFA. Veja abaixo, os responsáveis por cada área:

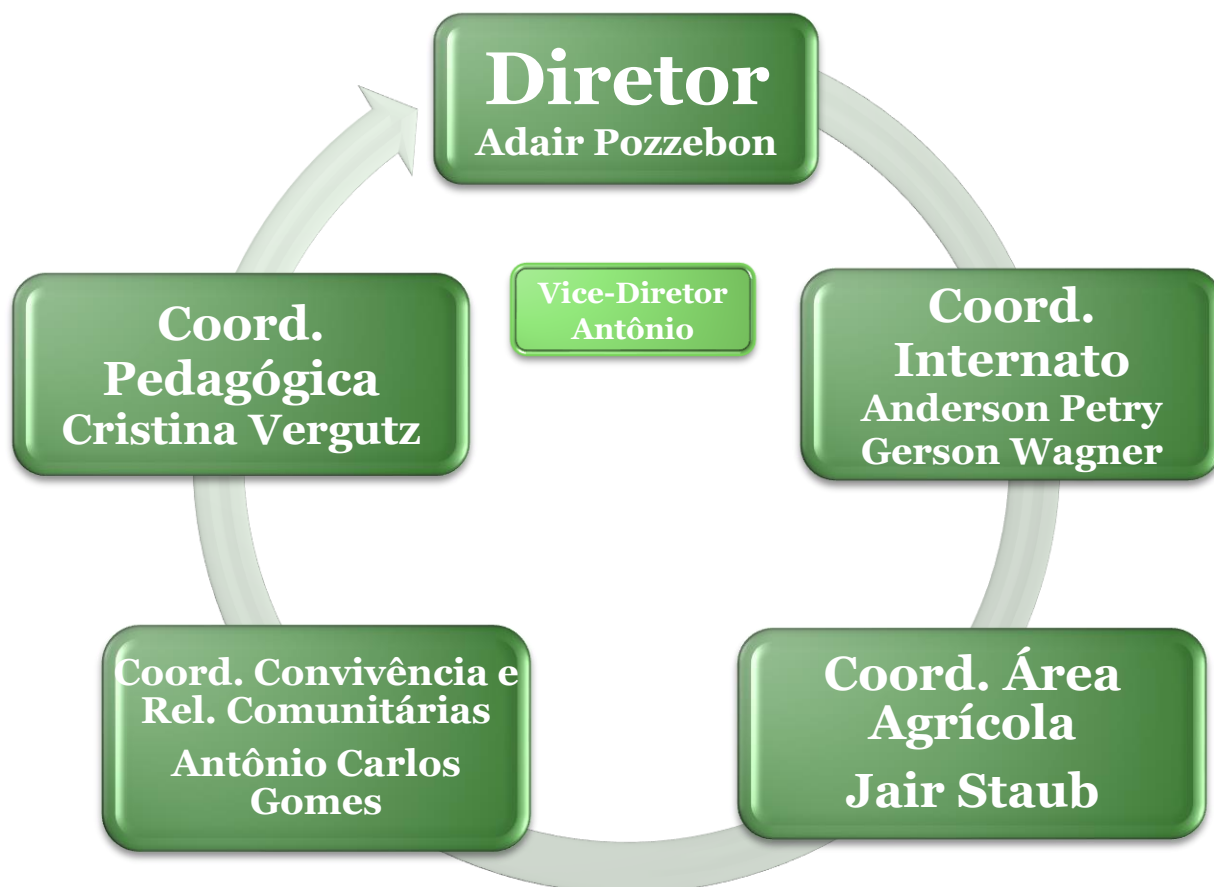

# Infraestrutura

A EFASC disponibiliza a sua formação em dois espaços: na **UNISC pela manhã**, junto ao bloco 51 (Engenharia Agrícola), tendo à disposição, salas de aula, laboratórios, tanto na área agrícola como para o Ensino Médio, biblioteca e complexo esportivo. **Nos outros períodos, as atividades ocorrem junto ao Seminário São João Batista**, em Linha Santa Cruz, onde se dispõe de toda a infraestrutura de internato, refeitório, salas de aula e área agrícola experimental.



Ônibus cedido pela Sec. De Educação de Santa Cruz do Sul que realiza o traslado.



Acesso a todos os recursos da biblioteca da UNISC com mais de 300.000 livros à disposição.



Aulas em diversos laboratórios de todas as áreas das ciências naturais.



Bloco 51 da Engenharia Agrícola, onde ocorrem as aulas e o uso de diversos laboratórios da área agrícola.



Uso do complexo esportivo na UNISC, com o acesso a ginásio poliesportivo, pista de corrida e várias quadras de esporte.



Laboratório de agrohidrologia; no total são 6 laboratórios todos voltados à área agrícola, além da área experimental.



Vista geral do prédio onde é a sede da EFASC, junto ao Seminário São João Batista, em Linha Santa Cruz.



Internato com refeitório, dormitórios femininos e masculinos, sala de televisão e de estudos, entre outros.



Área experimental para a realização de práticas agrícolas e para a produção de alimentos orgânicos.

# Novidades Para 2010



## Novo quadro técnico

Tivemos a contratação de três agrônomos que ingressaram na equipe de Educadores, dando ênfase na qualificação técnica dos estudantes.



## Ampliação de convênio

O novo convênio firmado com a UNISC – Universidade de Santa Cruz do Sul, possibilitou o acesso à infraestrutura do curso da Engenharia Agrícola, com o uso de salas de aula, laboratórios da parte agrícola e área experimental



## Alimentação diferenciada

Foi contratado os serviços de uma empresa especializada em servir refeições, a PALADAR. Com isso ofertamos uma alimentação com qualidade, variedade e balanceada a todos os jovens que estão na sessão presencial na EFASC.

## A EFASC em números

- ✓ Com o ingresso de mais 27 jovens em 2010, encerramos o ano com 72 jovens em formação tanto no Ensino Médio, como no Técnico em Agricultura, totalizando 4 turmas;
- ✓ A área de abrangência da EFASC aumentou para 10 Municípios do Vale do Rio Pardo: Santa Cruz do Sul, Venâncio Aires, Vera Cruz, Boqueirão do Leão, Sinimbu, Vale do Sol, Rio Pardo, Passo do Sobrado, General Câmara e Herveiras.
- ✓ Contamos com uma equipe multidisciplinar de profissionais docentes, totalizando 15 Educadores de diversas áreas do conhecimento.



# Pedagogia da Alternância

Todo processo educativo é fundamentado na metodologia da Pedagogia da Alternância, existente há mais de 80 anos no mundo e há pouco mais de 40 no Brasil. É voltado especialmente aos jovens do meio rural, que alternam uma semana no meio sócio-profissional (propriedade) e outra no ambiente escolar (EFA), possibilitando assim trazer a realidade da família para dentro da escola; serve de base para a construção de novos saberes e aprendizados, envolvendo, desta forma, os pais e a comunidade.



# Planos de Estudo

Para entender melhor

O plano de estudo é um método de pesquisa participativa no qual, toda vez que o jovem está em casa, pesquisa a sua realidade e depois retorna para a EFA a fim de socializar com os colegas, Educadores o resultado de sua pesquisa. Este mecanismo possibilita analisar os vários aspectos da realidade do aluno e promover uma relação autêntica entre a vida familiar e comunitária com a escola. É responsável por levar para a vida cotidiana as reflexões, as questões e as conclusões visando transformações.

Encaminhamento do Plano de estudos na EFA.



A pesquisa retorna à EFA para colocação em comum e serve de base na construção do conhecimento.



Pesquisa junto à família, na comunidade e entidades.

# Planos de Estudo

## Temas

No total foram trabalhados 18 planos de estudos diferenciados, trazendo a realidade familiar para dentro da sala de aula. Abaixo seguem os temas geradores de cada Plano de Estudo trabalhados durante o ano de 2010:

### 1º ANO

**Tema Gerador: População, Territorialidade e Natureza da Região de abrangência da EFASC**

A Nossa Família

As relações de trabalho em nossa família

A propriedade em que trabalhamos

Nossas Máquinas e Implementos Agrícolas

Diagnóstico e Inventário

Mapa da Propriedade

Mapa da Comunidade

Relevo e Uso da Terra

Recursos Naturais: Hídricos

Recursos Naturais: Vegetação e Matas

Análise FOFA da UPF

Conhece-te a ti mesmo

A alimentação em nossa família – aspectos físicos e biológicos

A alimentação em nossa família – aspectos sociais, culturais.

Instrumento de Coleta de Dados e Informações sobre as culturas agrícolas em sua localidade/comunidade

Instrumento de Coleta de Dados e Informações sobre as culturas agrícolas em seu município.

Alimentação de qualidade: necessidade e responsabilidade de todos nós

Maquete da Propriedade

### 2º ANO

**Tema Gerador: A inter-relação entre técnicas, tecnologias e o trabalho no meio rural**

Análise Técnica da cultura: MILHO

Análise Técnica da cultura: FEIJÃO

Análise Técnicas das culturas: Mandioca e Batata Doce

Análise Técnicas das culturas: Cucurbitáceas

Fruticultura: Citrus – Cultivo

Fruticultura: Citrus – Processamento e comercialização

Fruticultura: Rosáceas – Pêssego, Ameixa e Pera

Cana de açúcar: cultivo

Cana de açúcar: processamento

Saneamento Básico Rural na UPF

Saneamento Básico Rural na comunidade

Construções e Instalações rurais

Olericultura na UPF

Olericultura na comunidade

Uso do Solo: manejo e conservação na UPF

Uso do Solo: manejo e conservação na comunidade

Relações Trabalhistas no Meio Rural

Diagnóstico Rural Participativo – história e desenvolvimento da comunidade

Diagnóstico Rural Participativo da UPF – a partir do que foi aprendido na DRP na comunidade (aplicado)

# Atividades de formação

- ✓ Foram 1.520 horas de formação, tanto no ensino Médio, como de Técnico Agrícola.
- ✓ Foram ministradas 23 disciplinas nas diversas áreas do conhecimento. As 1.520 horas foram divididas em atividades de sala de aula, atividades práticas, visitas de estudo, momentos de integração, participação em eventos, seminários, entre outros.

Abaixo segue quadro com todas as disciplinas ofertadas:

<b>Disciplinas ministradas no 1º ano.</b>	<b>Disciplinas ministradas no 2º ano.</b>
<b>Ensino Médio:</b>	
Matemática, Alemão, Artes, Teatro, Física, Biologia, Música, Educação Física, Geografia, História, Filosofia, Sociologia, Direito e Cidadania, Ensino Religioso, Redação, Português e Química.	Matemática, Alemão, Saneamento Básico Rural, Teatro, Física, Biologia, Música, Educação Física, Geografia, História, Filosofia, Sociologia, Direito e Cidadania, Ensino Religioso, Redação, Português e Química.
<b>Ensino Técnico:</b>	
Agricultura Geral, Construções e Instalações Rurais, Ecofisiologia Vegetal, Desenho Técnico, Informática, Olericultura, Solos I e Topografia.	Agroecologia, Culturas Anuais I, Fruticultura, Solos II, Construções e Instalações Rurais, Desenho Técnico, Ecofisiologia Vegetal, Olericultura e Topografia.

# Atividades de formação

## Aulas de Arte e Cultura



Elaboração de maquete das propriedades



Aplicação de técnicas de desenho.



Espaço de demonstração dos trabalhos e obras de arte.

## Aulas de Música e Teatro



Aulas de música



Aulas de teatro



Teatro no Espaço Camarim.



Momentos de integração das turmas.



Momentos de integração das turmas.



O internato serve como espaço de convivência e aprendizado.

# Práticas Agrícolas

"A teoria sem a prática é puro verbalismo inoperante, a prática sem a teoria é um atavismo cego".  
Paulo Freire

## Aulas práticas na área experimental da EFASC



Mapeamento e levantamento de medidas com teodolito.



Preparo e correção da área experimental.



Construção do espiral de ervas medicinais.



Cultivo e manejo da adubação verde de verão.



Cultivo e manejo da adubação verde de verão.



Construção e manejo de estufas de túnel baixo.



Preparo de canteiros e a produção de hortaliças ecológicas para serem utilizadas na alimentação dos jovens na EFASC.



# Visitas de Estudo

Foram realizadas 22 visitas de estudo nas propriedades de Agricultores Familiares da região, com o objetivo de conhecer as experiências de sucesso e que servem de exemplo aos nossos jovens!

## Foco na implantação, poda e tratamento de frutíferas.



As atividades foram realizadas na propriedade do Sr. Almiro Wendland e do Sr. Nestor, onde foram repassadas todas as técnicas de implantação, poda, manutenção e tratamento de frutíferas.

## Foco na produção e beneficiamento da cana-de-açúcar.



As visitas aconteceram nas propriedades dos pais de alunos: Roque Finkler em Venâncio Aires e Sérgio Schubert, em Vera Cruz. Foram trabalhadas as técnicas de cultivo, tratos culturais e processamento da cana-de-açúcar.

## Foco na diversificação da propriedade.



Visita a propriedade de Dirceu Weber, em São Martinho. Atualmente o agricultor produz mais de 40 produtos diferenciados e de maneira ecológica, comercializando em feiras, agroindústrias, direto ao consumidor.

# Visitas de Estudo

Com a visita de estudo, o jovem pode aprofundar o aprendizado e correlacionar a teoria com a prática, conhecendo exemplos e modelos na região.

## Foco na Permacultura, visita a Ecovila Karaguatá.



A Ecovila Karaguatá é referência no trabalho de bioconstrução e nos princípios da Permacultura. Situa-se na comunidade de Rio Pardini – Santa Cruz do Sul.

## Foco na produção e beneficiamento da hortaliças.



Visita à propriedade do Sr. Francisco Frantz, produtor ecológico de hortaliças e feirante .

Visita à propriedade do Sr. Blásio Etges, que produz de hortaliças e comercializa os produtos na CEASA Regional.



Visita à propriedade e agroindústria do Sr. Maiquel Kloch, produtor ecológico de hortaliças e feirante .

Participação no dia de campo sobre cultivo protegido e hidroponia em hortaliças, na propriedade do Sr. Arapoti Cremonesi.

Visita à agroindústria de conservas do Sr. Jair Schoenninger, em São Martinho.

# Eventos

Diversos foram os eventos dos quais participamos e realizamos, construindo assim a formação integral dos jovens.

## Semana dos Alimentos Orgânicos - Parceria UFRGS e MAPA.



As Prof.ª. Dr.ª da UFRGS, Magnólia Silva da Silva e Ingrid Bitencourt foram as palestrantes no encontro.



Um momento para discutir a importância da produção e alimentação com produtos orgânicos.



Momento de degustação de uma mesa farta com produtos orgânicos.

## Participação em diversos eventos para formação.



Participação do IV Fórum Tecnológico do Leite em Teutônia.



Palestra com o Sr. André Lopes sobre o uso de pulverizadores.



Participação da Semana do Empreendedor.



Participação do II Seminário Estadual da Agricultura Familiar em Sobradinho.



Participação da Assembleia Geral do SICREDI Vale do Rio Pardo.



Participação do II Festival Estadual da Juventude Rural – FETAG em Vera Cruz.

# Eventos

## Visita ao centro de pesquisa, EXPOAGRO e EXPOINTER.



Visita ao Centro de Treinamento da Alliance One, em Passo do Sobrado.



Participação na EXPOAGRO AFUBRA, a maior feira da Agricultura Familiar.



Participação na EXPOINTER em Esteio.

## Projeto quintais orgânicos - Parceria com a EMBRAPA.



Foram destinados 8 quintais orgânicos, dois para unidades demonstrativas e os restantes foram para as famílias dos jovens. O quintal é composto de 8 espécies frutíferas – 80 mudas, ocupando 1.200 m<sup>2</sup> de área e mantendo a alimentação de uma família durante todo o ano.

## Participação em feiras e eventos municipais.



Banca na 26<sup>a</sup> Oktoberfest e Feirasul em Santa Cruz do Sul - RS



Banca na 8<sup>a</sup> EXPOSIN, no Município de Sinimbu – RS.



Banca na EXPOBOL, no Município de Boqueirão do Leão.

# Eventos

Foi realizado, no dia 07 de agosto, o jantar-baile em comemoração aos 2 anos da AGEFA. Durante a comemoração foram entregues aos parceiros um troféu de apoiador.

## Jantar-baile dos 2 anos da AGEFA.



Estiveram presentes quase 700 pessoas dos 10 municípios de abrangência da EFASC, reunindo todos os atores do projeto: Pais, Alunos, Monitores, Lideranças e Parceiros. Todos os Sócios fundadores foram homenageados (foto da esquerda), bem como os parceiros (na foto da direita a Prefeitura de Santa Cruz do Sul – Rejane Henn e Ademir Santim).

## II Seminário Gaúcho da Pedagogia da Alternância.



Estiveram presentes quase 350 pessoas de diversas regiões do estado e contamos com três palestrantes de renome nacional e internacional: Luiz Peixoto – Secretário Executivo da UNEFAB – Brasília, Thierry de Burghgrave – Assessor Pedagógico da UNEFAB e Sergio Zamberlan – Espírito Santo.

## Assembleia Geral da EFASC.



Foram realizadas duas assembleias com a presença de todas as famílias e parceiros, tendo presente mais de 300 pessoas em cada evento. Foi um momento de participação e decisão junto às famílias.

# Visitas às Famílias

- ✓ Foram realizadas mais de 150 visitas às famílias nos 10 municípios que compõem a EFASC;
- ✓ Foram duas rodadas de visitas, uma no início do ano letivo e outra ao final;
- ✓ Totalizando mais de 8.000 km rodados.

## Possuem múltiplas funções:

- ✓ Pedagógicas para acompanhar os trabalhos didáticos realizados em casa;
- ✓ Psico-social para observar e acompanhar o comportamento individual e do grupo familiar;
- ✓ Antropológica para observar e acompanhar os costumes das famílias e das comunidades, a linguagem, a religiosidade e outras manifestações da região.

## Visita às Famílias do Município de Santa Cruz do Sul.



Visita à família do Jovem Wandoir Sehn, em São Martinho.



Visita à família do Jovem Gustavo Henn, em Linha Chaves.



Visita à família da Jovem Amanda Bublitz, em São Martinho.

## Visita às Famílias do Município de Venâncio Aires.



Visita à família da Jovem Simone Mallmann, na localidade de Santa Emília .



Visita à família do Jovem Mateus Finkler, na localidade de Linha Duvidosa.



Visita à família do Jovem Fernando Fengler, na localidade de Linha Brasil .

## Visitas às Famílias

### Municípios de Herveiras, Rio Pardo e Vera Cruz.



Visita à família do Jovem Anderson Schust em Linha Herval São João .



Visita à família do Jovem Vinicius Dupont, em Rincão Del Rey.



Visita à família do Jovem Diego Limberger, em Entre Rios.

### Municípios de Boqueirão do Leão, General Câmara e Sinimbu.



Visita à família do Jovem Maciel Tomasi, em Linha Estância .



Visita à família do Jovem Maicou Zanette, em Linha Boqueirão.



Visita à família do Jovem Jean Hirsch, em Linha São João.

### Municípios de Vale do Sol e Passo do Sobrado.



Visita à família do Jovem Ricardo Kretzmann, em Fontoura Gonçalves.



Visita à família da Jovem Caroline Landskren, em Linha Bastian.



Visita à família do Jovem Felipe Melo, em Passo da Mangueira.

# Intercâmbio Institucional

- ✓ Participamos da reunião da EPN – Equipe Pedagógica Nacional da UNEFAB – União Nacional das Escolas Famílias Agrícolas do Brasil, em Brasília;
- ✓ Realizamos o intercâmbio com as EFA's da Argentina na Província de Misiones. Na Argentina são 118 EFA's por todo o país, com amplo apoio dos Órgãos Públicos a nível Municipal, Estadual e Federal. Foi firmada o intercâmbio de Monitores e Jovens para formação;
- ✓ Diversas entidades foram visitadas, além de todos os parceiros, bem como alinhadas novas possibilidades para garantir a manutenção da EFASC.

## Visita às EFA's da Argentina - Província de Misiones.



Visita à EFA de El Soberbio, conversa e diálogo com Monitores.



Reunião na sede da UNEFAM, com os membros da coordenação.



Conversa com os Jovens da EFA de San Vicente.

## Visita à Casa Familiar Rural e Reunião da EPN.



Reunião com coordenação da CFR e com o Presidente da ARCAFAR RS, para futuros intercâmbios.



Equipe da EPN, oriunda de diversos Estados Brasileiros para discutir a Pedagogia da Alternância nas EFA's.



Foto com Antônio Baroni (centro), Presidente da UNEFAB.

## Intercâmbio DEULA - Alemanha

✓ Juntamente com a AFUBRA – Associação dos Fumicultores do Brasil, EMATER/RS e a UNISC – Universidade de Santa Cruz do Sul, a EFASC participou da reunião com a DEULA - Nienburg, que oferta o Programa de Aperfeiçoamento Profissional para Filhos de Agricultores na Alemanha, em propriedades rurais, pelo período de um ano.

✓ Através desta parceria, a ser firmada, a EFASC poderá ofertar aos seus estudantes um estágio profissionalizante de um ano a partir de 2012.

### Reunião com as entidades.



Apresentação dos jovens da região que participaram do intercâmbio recentemente.



Reunião de representantes da EFASC, AFUBRA, EMATER e UNISC com o Presidente da DEULA - Nienburg, Sr. Fritz Bündler.

# Credenciamento Técnico

- ✓ Neste ano, marcamos um momento histórico no Rio Grande do Sul. Foi credenciado o primeiro Curso Técnico em Agricultura, que utiliza a metodologia da Pedagogia da Alternância no Estado.
- ✓ A autorização foi concedida em plenária do Conselho Estadual de Educação do RS - CEED/RS, com unanimidade dos conselheiros.
- ✓ O Presidente do Conselho reiterou e recomendou este modelo de escola como referência para o Estado, considerando-o o mais adequado para a realidade do campo.

## Momento da votação e aprovação unânime.



Ato de votação e aprovação do credenciamento e autorização de funcionamento do Curso Técnico.



Equipe de Monitores e Jovens da EFASC com o Presidente do Conselho e o relator do processo.

# Prêmios de Reconhecimento

✓ Recebemos dois prêmios de reconhecimento na região, mostrando que estamos realizando um trabalho que está contribuindo para a formação integral da juventude da Agricultura Familiar do Vale do Rio Pardo.

## Prêmio Destaque 2009 - Agricultura



Troféu CDL por uma Comunidade Melhor/2010.

- ✓ A AGEFA é a associação mantenedora da EFASC e conta com o apoio de diversas entidades e famílias dos estudantes;
- ✓ Todos os jovens matriculados possuem uma bolsa de estudo concedida pelos parceiros. As famílias também contribuem mensalmente para custear as despesas com a alimentação e o internato;
- ✓ A UNISC – Universidade de Santa Cruz do Sul e a Mitra Diocesana cedem a infraestrutura para realizar as atividades de formação e internato.
- ✓ No total são 14 entidades públicas e privadas incentivadoras da instituição. Veja abaixo quem aposta na formação dos jovens na EFASC:

## Entidades Parceiras



**GOVERNO DO ESTADO  
RIO GRANDE DO SUL  
SECRETARIA DE EDUCAÇÃO  
6ª Coordenadoria Regional de Educação**

# Prefeituras Conveniadas



Santa Cruz do Sul



Herveiras



Venâncio Aires



Vera Cruz



Vale do Sol



Sinimbu

# Prefeituras Conveniadas



Rio Pardo



Boqueirão  
do Leão

## Novas Perspectivas

- ✓ No ano de 2011, a AGEFA completará três anos de existência, possibilitando, assim, elaborar e apresentar projetos, como proponente, para conseguir recursos do Governo Federal;
- ✓ Em 2011 teremos a participação de novos parceiros para auxiliar na manutenção das atividades de formação;
- ✓ Muitas estão sendo também as articulações para buscar o apoio do Governo do Estado do RS. A maioria das EFA's existentes no Brasil já possuem convênio firmado para custear o grupo de Monitores.

*“Ninguém caminha sem aprender a caminhar, sem aprender a fazer o caminho caminhando, refazendo e retocando o sonho pelo qual se pôs a caminhar.”*

Paulo Freire

**BIBLIOGRAFIA:**

- BEGNAMI, João Batista. Uma Geografia da Pedagogia da Alternância no Brasil. IN: Documentos Pedagógicos – UNEFAB. Brasília: Cidade Gráfica Editora, 2004.
- FREIRE, Paulo. *Pedagogia da autonomia: saberes necessários à prática educativa*. 15<sup>o</sup> ed. São Paulo : Paz e Terra, 2000.
- GIMONET, Jean-Claude. *Praticar e compreender a Pedagogia da Alternância dos CEFFAS*. Petrópolis, RJ: Vozes, 2001.
- GADOTTI, Moacir. *Pedagogia da Terra*. São Paulo: Peirópolis, 2000.
- GARCIA-MARIRRODRIGA, Roberta, PUIG-CALVÓ, Pedro. Formação e desenvolvimento local: o movimento educativo dos CEFFA no mundo. Belo Horizonte: O Lutador, 2010 (AIDEFA).
- Revista da Formação em Alternância. v. 1 a 8 (2006 a 2010) Brasília: União Nacional das Escolas Famílias Agrícolas - UNEFAB.

Tenha a certeza de que nossa parceria é fundamental para oferecer aos jovens e às comunidades essa experiência educacional pioneira no Rio Grande do Sul.

Continuamos firmes na caminhada!

Contato:

Rua Dom Antônio Reis, 308 – Linha Santa Cruz – Santa Cruz do Sul – RS – CEP 96800-970  
Fone: (51) 3713 3046 E-mail: easantacruz@gmail.com

Expediente:

Produção: Adair Pozzebon

Revisão: Gérson Wagner